

## ALBERGUES del CAMINO del NORTE COSTA fino a Oviedo e del CAMINO PRIMITIVO da Oviedo a Santiago.

**Abbreviazioni:** RM rifugio municipale; RP rifugio privato; AJ ostello; dx destra; sx sinistra; D donativo, mp mezza pensione, M microonde, cuc cucina disponibile; pl posti letto.

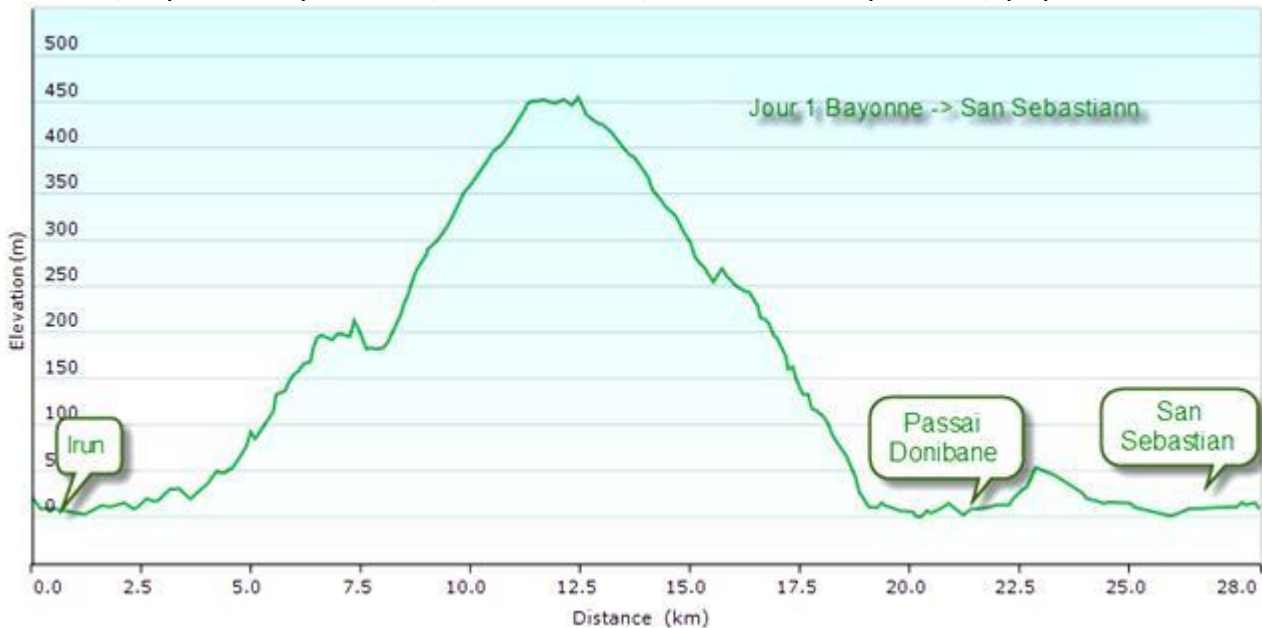

**Km 0 Irun:** Rass calle Leskarra 1 da 60pl, donativo, cucina, **aperto marzo-ottobre**; dalle 16.00, offrono colazione, 640 361 640 hospitalero, **credenziale** e notizie, sul cammino a dx dopo stazione metro ed a sx dalla stazione ferroviaria, una volta arrivati al ponte. Lunghe code per entrare.../ AJ Martindocenea, avda Elisatxo 18, (dopo il colegio Lasalle, a 300m per la calle mitxelena lopez becerra, che é a dx della piazza centrale Paseo de colon), 60pl/ cuc/18€ tel prima 943621042 era in ristrutturazione/ Pensión «Bowling», Calle de Mourlane Mitxelena 2; Tel +34 943611452. Nel periodo invernale ci si puo' rivolgere **in Hondarribia:** Hermanos Capuchinos, barrio de Amute 14, tel +34 607450818. Aperto tutto l'anno/ Monasterio de la Sagrada Familia Carmelitas Descalzas: Barrio Jaizubia 249 Tel +34 943641973/ AJ Elcano, Higer Bidea 7 Tel +34 943415164.

**17 km Pasaje san Juan (Donibane) :** RM santa Ana, 14pl/D no cuc, **da aprile al 15 di ottobre**, hospitalero, apre alle 16h, su dietro la chiesa

**7 km monte Ulia: AJ Ulia Mendi,** nel monte 2,5Km prima della città, 54pl da 17€, prenotare 943483480, annuale, fino alle 21h

**3 km Donosti-San Sebastian:** Claret ikastola, avda de navarra 1, di fianco iglesia corazon de maria, chiuso nel 2019 per volonta' degli hospitaleri della associazione locale/ 3km dopo, AJ Ondarreta la Sirena, prenotare 943310268, ctra Igeldo 25, alla fine della spiaggia famosa della Concha, 10pl per pellegrini/14-17€ con colazione



**12km Orio:** RP Rosa, prima del cimitero e dopo chiesa san Martin, da 20pl/12€/ mp, 617118689 docce con idromassaggio, ma un po' allo stretto

**6km Zarautz:** RM calle zumalakarregi 16, nella scuola d'arte, solo luglio-agosto, apre alle 16h, da 60pl a donativo. Forse non apre piu', sempre per volonta' degli hospitaleri locali/due hostel privati estivi, cari

**NB: tranne che in lu-ag, é meglio proseguire per Zumaia o Deba!**

**4km Getaria:** RP Kanpaia, Akerregi Auzoa (in salita a 350 mt dal municipio) 695711679 Txaro García, da 30pl 12€ da Aprile a Ottobre/ RP tchalupa, 20pl 25€ in centro/ a 2km barrio Askizu: buon RP Agote-Haundi - Nekazalturismoa, 943140455-659634103 da 15pl a 15€ cena a 10€.

**Due opzioni: a sx il cammino che sale ad Askizu e poi scende a Zumaia o a dx il lungomare su ctra piatta (meglio)**

**5km Zumaia:** Rass ex Convento Carmelitas, calle san josé, 25pl/don, no cuc, stanzette, **aprile-15 ottobre**, hospitaleri, non molto pulito/ RP santa klara, su salitaccia all'uscita del paese, 1,3km, calle arritokieta 2 da 16pl/20€ prenotare 943860531 annuale

**14km Deba:** RM stazione Euskotren, no cucina, 56pl a 5€, annuale, codice porta e pagamento in centro all'OT; più un hostel che un albergue de peregrinos...sempre pieno

**24km Markina-Xemein: Rass** dopo piazza centrale, nell' ex Convento Carmelitas, Plaza Karmengo 5 tel 609 031 526 da 40pl/Donativo, ma ne approfittano un po'/M - apre alle 15h-**aprile-15 ottobre**/ RP intxauspe, fuori cammino, barrio atxondo 10 tel 652770889-658758617 da 18pl/12-15€, aprile-ottobre/da evitare RPbar pitis 12pl tel 657727824



**A Bolibar,** RP Usandi da 20pl 12€, tel 637054023, vicino al museo di Simon Bolivar

**7km Cenarruza- Ziortza:** AC monastero (ziortzako kolegiata), 11pl +/Donativo, 946164179, arrivare prima delle 17h, cena / RP Ziortza Beita, 200m prima del monastero, 25pl/15€+15€ cena (cibo scarso e scadente), prenotare al 946165259

**Munitibar:** RM da 10pl a 15€ 615721807

**11km Zarra di Mendata:** a Olabe RP Andiketche da 12pl 25€ mp 946 25 31 50/ RM idatze etxea, 30pl/7€ aprile-ottobre, Joseba 946257204, non sempre aperto o disponibile, a 1km da Zarrabenta, prima del bar Olabe

**5km Gernika:** a volte adattano il polideportivo, calle Zeharreta 11- Colegio Salazar, **solo estate** / AJ non consigliato, molto scortesi e poco curato, Bakearen hiria, calle kortezubi bidea 9, da 48pl/18-25€ , apre alle 16h, senno' vi mandano al fronton dall'altra parte del fiume, per terra, senza niente/ la **pension Guernica**, calle industria 6, in centro, 15-20€ la stanza, tel 946250778 con ristorante li' vicino **è meglio**/

**A Muxika:** RP caserio Pozueta da 6pl 14€ -28€ mp tel +34 696 565 318

**2 km dopo l'ermita de San Esteban de Gerekiz a Eskerika: RP Barrio de Eskerika 10**, tel 696 453 582 da 20pl a 16-18€ con colazione, cucina (portatevi i viveri), aprile-ottobre/ **22km Lezama: RM** centro civico, 20pl a donativo, apre alle 15h, giugno-settembre, Monika **Larrabetzu: Rass** 20pl a donativo, giugno-settembre, hospitaleri, bar **12 +3 km Bilbao: RParr Claretianos**, Plaza Corazón de María- Calle San Francisco 12A, a 200 mt. dal ponte S.Antón sul cammino, +34-609087620 da **maggio a fine ottobre**, 20+8pl a 11€ con colazione, apre alle 15h, hospitaleri, cucina e internet, lavatrice ed asciugatrice, si puo' stare piu' giorni/ Rass Altamira, monte Kobetas 60, da 40pl/donativo, **aprile-ottobre**, fuori città su in alto, bus 58/ Rass santa cruz, dopo basilica di Begonia, sulla discesa a sx, tel946792099/



**12km sulla riva del fiume, sx o dx (19 km sul cammino vecchio) Portugalete: RM** dietro polideportivo Zubialde, 28pl tel 944729320 **giugno-settembre** /RP bide ona da 34pl a 12€ in centro, C/ Lumbreras, tel 946038630- 688602103

**14km Pobeña**, playa de la arena (**Muskiz**): RM maggio-settembre, hospitalero, 22pl+ materassi/Donativo tel 609031526; se pieno, si dorme sotto i portici della chiesa/ solo bar

**6km Onton**: buon RP tu camino, sulla ctra al 71, Maria jose' 942 740 389 da 25pl 6€

**12km (20km se si segue il tortuoso cammino) Castro Urdiales (Flavia Augusta - Flaviobriga)** : RM, subida campijo, all'uscita dalla città, di fianco a Plaza de toros, apre alle 15h, 16pl/6€ cuc, **luglio-settembre**, 608610992-942871512 **da evitare** (nel resto dell'anno al polideportivo, Oficina de Turismo, avda constitucion, tel 942867090)

**7km Islares**: chiuso RM

Dall'altro lato della ria, **a Oriñon: da evitare** RP lia, 942878692 da 14pl, annuale/

**4km Guriezo Pontarron**: RM 50m dopo bar di Susana e Elena, chiavi da loro, 18pl/D/microonde **CHIUSO DA MAGGIO 2019 per ristrutturazione**

**13km Liendo- Hazas**: RM Saturnino Candina 682 074723 o 942643026 Julia - chiavi: da lunedì a venerdì 9-14,30 Ayuntamiento; da lunedì a venerdì 17-21 nel polideportivo; sabato e domenica nel bar Villamar (poi si lasciano nella cassetta delle lettere), situato dietro la chiesa in mezzo al campo, 16pl a 8€



**9km Laredo:** RP convento Trinidad, calle san Francisco 24 da 23pl/10-23€/cuc, 942606141/ RP del buen pastor, calle fuente Fresnedo 1, di fianco al centro de salud, 20pl/13€/cuc, Ester 942606288 prenotare/ ambedue all'inizio del pueblo sul cammino

**Dal casco viejo di Laredo la via marittima (6km)** va alla fine della lunga spiaggia sul paseo dove si prende la barca verso Santoña (1,7€) oppure a sx verso il campo sportivo si segue **la via terrestre verso Colindres \*(qui sotto)**

**\*6km Colindres:** RM, rua Eliodoro Fernandez 27, 2° piano, si entra da dietro, 20pl/6€, chiavi e soldi alla polizia all'entrata paese, tel 942674153 - OT 942681820

**\*12km Barcena de Cicero (Gama):** RM nell'ex macello, dietro al bar del parco pubblico, 14pl/D tel 942642065 trascurato, chiavi bar yugos/ Noja (11km-Hotel Zenit Mar, 200 metri dopo la spiaggia, alla chiesa: 20 € la singola, 30 € la doppia tel 942630074 Gemma)

**Via marittima: 1km Santoña:** AC in parrocchia sta maria del puerto tel 942662008/ RP bilbaina da 24+pl 12€ annuale tel 647709013 gli interessa solo riempire/ AJ casa del mar, escuela del remo (dal porto a sx verso ctra 241 Santona-Cicero), dopo il ponte a sx, 12pl/7,5€ tel 942662008 no cucina, non adatto a pellegrini/

**8,3km Noja:** AJ 50pl 10€ Cle Helgueras 20 sulla spiaggia, dopo il Brusco; Tel 609 043 397

Nuovo RP in Isla da 28pl don , fuori cammino dopo Noja

**7km san Miguel Meruelo :** probabilmente chiuso RP Miguel 699496444 da 36pl 12€

**9km Guemes- rincón 306-** a 1,5km dalla chiesa e bar, fuori paese: AC dal padre Ernesto, 60pl/D/cena comunitaria e discorso, tel 942621122 **un punto fermo del camino Norte**

**9 km Loredo:** AJ sulla spiaggia, 48pl/6€/cuc tel 942207407 a 2km da Somo

**3km Somo:** imbarco sulla Pedreñera ogni 15 minuti- imbarcadero nei giardini vicino al ponte stradale (chiedete all'OT in centro)

**1+ 2km Santander: da evitare** RM in centro città, vicino stazioni e cattedrale, nella salitella di calle Ruamayor 9, chiavi da Dora al bar Maruja di fianco (che ne approfitta troppo), apre alle 15h, 40pl in uno stanzone, come sardine, sporco e **chiedono 12 euro**, cuc, un solo bagno/ **piazza delle stazioni**, buon Santander central hostel, Calle Calderón de la Barca 4, scantinato, tel 942377540 da 40pl a 21€ e piu', marzo-ottobre/ hostel BBB, C/ M. Núñez 6-1° tel 942 22 78 17 da 19€ (21€ alta stagione) 26pl/Hostel Allegro, sul cammino, 20pl 25€ calle alta / Occhio alle piastrelle con frecce: ci sono quelle della via marittima dal porto e quelle della via terrestre, più quelle del camino lebaniego!

**NB: per me é meglio non fermarsi a Santander, ma proseguire per santa Cruz de Besana a 10km : buon** RP santa Cruz, Avda Santa Cruz 22 Tel 659178806 avvertire prima, da 14pl/donativo, aperto tutto l'anno, **oppure 4,5km dopo a Boo Pielagos: RP Piedad** da 16pl 12€ nel Barrio San Juan 23, tel 942586115 - 680620073.



**10km variante corta -21km Mar Rolisas:** RP regato de las anguilas, 1km prima del centro: 6pl/4€ , abbandonato a se stesso, alimentari in paese a 1km

**3km Polanco-Requejada:** da evitare, RM campoamor 14pl/ 5€ chiave al bar Puerto 8 Km Queveda: RP osa de andara da 20pl 10€, buono, tel 636 025 252, Cuesta quinta 35

**3km Santillana** (santa Juliana): buono Convento regina coeli, 56pl a 12-16€ Calle A. Niceas 2 Tel 693816528// RM 16pl/6-12€/M in centro, dietro museo Otero, apre alle 16h, Jesus 942840198/ Camping a 200m dal centro (cammino passa dietro) 12pl bungalow/ 10€ tel 942818250/ RP solar de hidalgos, da evitare, scortes e carissimo, 942818387 A Caborredondo RP Izarra, 20pl donativo, marzo-ottobre, Antonio 628428167

**12km Cobreces:** buon RP Viejo Lucas, prenotare 625 483 596 in Barrio El Pino 43 da 134pl a 14€ annuale/ RP nel prefabbricato di fronte all'abbazia cisterciense, 24pl/5€ 942725017 apre alle 15h trascurato/ RP El Pino, prenotare 620 437 962 C/ El Pino 1 da 12pl a 15€

**12km Comillas:** chiuso RM nell'antica prigione, barrio la Peña/ RP huella del camino da 20pl a 15-20€ C/ San Jerónimo 30, Tel 942172571 - 625043654



**9km La Revilla:** hostel Llambres 25pl 10€ 627944523/ RP Aventure 60pl/15€ 942712075.

**3km San Vicente de la Barquera:** chiuso RM lassù sotto la chiesa

**8 km Serdio:** RM 16pl/5€/cuc, stanza "roncadores" 942718431 o bar rincón

**9 km Unquera-Bustio:** RP passato il ponte a dx, 12pl don, Calle Capilla, Tel 607812 610

**2 km Colombres:** non fanno AC nel polideportivo alle piscine/ RP El Cantu, calle lamadrid, 99pl/12-15€ (21€ con cena), tel 985412075 prenotare 985413026 Almudena

**3km La Franca:** bar RP Renacer-da 10pl/15€ tel 678 169 939/RP Triskel 12pl 15€ tel 688 804 747 - 667 206 617

**5km Buelna:** Bar RP sta marina da 60pl/30€ tel 985411218 su ctra, rumoroso.

**2km Pendueles:** RP Aves de paso, tel 617160810 Javier 14pl/don, cena comunitaria/ bar RP castiellu da 8pl a 25€ la doppia tel 985411390/



**16 km Llanes:** RP casona del peregrino, Colegio de la Encarnación 3 Tel 985 40 24 94 da 44pl a 15-25€/ RP Estacion (Feve), 34pl/15€/M prenotare 985401458 un orrore/ AJ calle Celso Amieva 7, prenotare 985400770 da 74pl/10€ tutto l'anno, sempre pieno/ in La Portilla RP la senda da 24pl 10€ tel 985 404 486- 618 029 313 MP possibile/ **NB:** Non c'è mai stata accoglienza al polideportivo !

**3 km Poo de Llanes:** RP in calle playa 36, tel 985861105 da 21pl/15€ (22€ pasqua) M/

**3km Celorio :** RP las palmeras, playa san Martin, 638 287 065 da 20pl a 30€ saltuario

**9km Villahormes :** RP barrio la rotella, da 24pl a 10-12€ tel 671 692 095 per turisti

**5 km Piñeres de Pria:** RM abbandonato al suo destino di putrefazione//RP la llosa de cosme tel 609861373 Rosa Cueto, 4+4 pl a 10€ che gestisce anche la casa rectoral 40 pl/8€ cucina, su a Silviella, lungo il cammino, alla chiesa di san Pedro

**5km Cuerres:** bioalbergue reposo del andayon, chiuso il lunedì, da 10pl a donativo/ RP tedesco da 6pl a donativo

**7km Ribadesella:** AJ calle Cangas, 44pl/21€, prenotare 985 86 04 21- 608 025 658 reservas@albergueribadesella.com **(solo per surfisti o con tessera AIG)/**

**6km Leces san Esteban:** RM a dx chiesa, 1km dopo Abeo, su deviazione in salita a sx, 24pl/6€, no cucina o negozio!! 985857611/

**2kmVega:** buon RP tu casa, 984 100 746 da 7pl donativo, **chiuso il venerdì'**, aperto in stagione estiva

**13 km La Isla:** CHIUSO RM alla fine del paese, forse riapre nel 2020

**13,5km La Priesca:** buon RP rectoral da 22pl 12€ tel 636 056 520

**2,5 km Sebrayo:** RM chiavi da Sonia tel 985996012, abita a 100m in paese, 24pl/6€/cuc provviste da ambulante (ma che prezzi!) che passa verso le 17h

**6 km Villaviciosa:** buon RP ex hotel da 24 pl/da 11-15€ tel 607 326 927- 985 89 15 55 calle marqués 5, annuale/ RP ex hotel el congreso, Plaza del Ayuntamiento 25 Tel 985 89 11 80 da 30pl/ 10-15€

**3km Amandi:** RP la ferreria da 12pl a don tel 646 516 846

**0,5 km Casquita Grases:** potete proseguire verso Oviedo oppure a dx verso Gijon/ ma ricordatevi che "**chi va a Santiago e non al Salvador, visita il servo e non il signor**" dicono... vedere descrittivo con prosecuzione per Oviedo e cammino primitivo/

**8 km Valdedios:** ex-monastero san Salvador 985892324 da 24pl/5€ setta francospagnola

**9 km Vega de Sariego:** RM in centro, 16pl/D/M, chiavi bar in piazza, tel 985748120 NB: **non bere l'acqua dell'albergue! vomito e dissenteria assicurati per il troppo cloro !!!**

**10km Pola de siero:** RM la casona 18/6€ no cucina, giardino, calle celleruelo 57 a sx alla fine del centro, sul cammino, apre alle 15h, hospitaleri, esteticamente bello... 666612002 Juan e 677502225 Mario, Amigos del Camino de Santiago de Siero, Noreña y Sariego

**18 km Oviedo:** Rass Salvador tel 985228525 C/ Leopoldo Alás 20, in centro, 50pl/6€ no cuc, sommario, spesso pieno, apre alle 17h pablo sanchez// RP turistico la peregrina, tel 687 133 932 da 32pl a 15€/ AJ calle claveria 14, campus universitario, 985966570 da 42pl/13-16€ // **Passiamo sul camino primitivo**

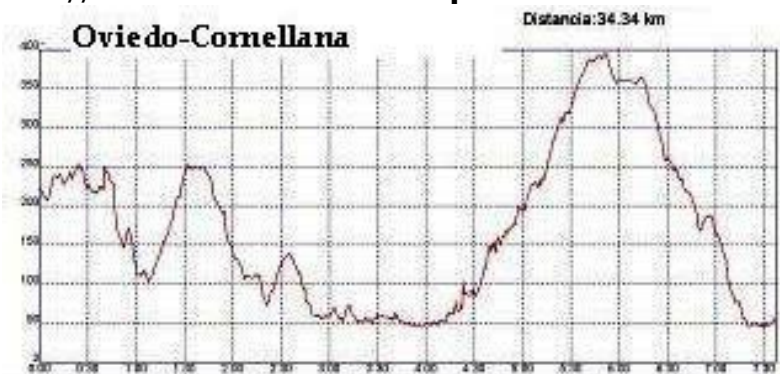

**12,7km Venta del Escamplero Las Regueras:** RM 33pl/5€/cuc, poco curato, chiavi e soldi al bar ristorante Tendejon da Fernando 985799005 o in carniceria o tel su porta

**13 km Grado:** nuovo albergue della FICS, hospitaleros volontari. C/ Maestra Benicia 1 (antico mercato bestiame) tel 985 75 27 66 da 16pl a donativo, cucina/ RP quintana, Calle Díaz de Miranda 30, Tel 6403772568 da 42pl 15€

**5km San Juan de Villapañada:** RM 12pl/6€/cuc, Domingo 670596854 no alimentari

**3km su deviazione, a Cabruñana:** RM 18pl/6€ Restaurante Ana, 985750037/ RP di Toño del bar di La Doriga di 15pl/10€ Tel 684 613 861

8km Cornellana: monastero san Salvador, 635 485 932 da 24pl/6€ restaurato

### Cornellana-Tineo

- Distancia: 29.93 km

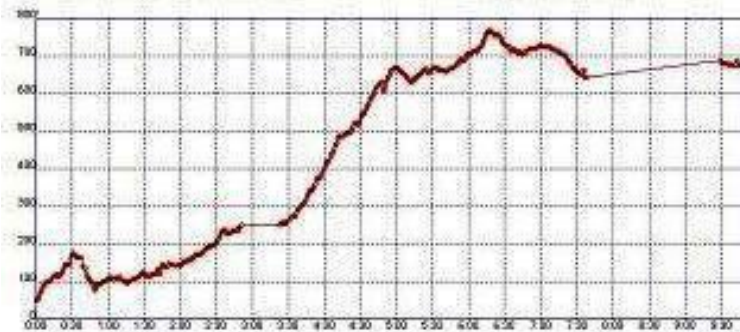

11km Salas: RP rey casto da 22pl donativo, plaza ayuntamiento 18, tel 985 830 261maxi RP Campa, Plaza La Campa 7 con 30pl/10€, cuc, 984 88 50 19/ RM chiavi al restaurante Menedez, da 16pl/5 € plaza da veiga 8 tel 985 83 01 37/ RP casa sueno, Calle Ondinas 19 Tel 673 914 308 /672 648 da 14pl 13

8km Bodenaya: AC ex Alex da 12pl+/D cuc David 609133151-985837584

1,1km La Espina: RP Texu, Plaza Iglesia 6 tel 669016667 (Celia) da 12pl/don, cena comunitaria/ RP Cruce, calle El Cruce 5, da 10pl/don, cocina, 639365210 Carmen/RP casa Aladino; Avda. Constitución 52 Tel 680163865 da 18pl 10€

11,3 km Tineo- barrio del Viso: RP Palacio de Merás 985 900 111Calle Pío Cuervo 3, 54pl a 12€/ RM calle san Juan, 24pl/5€ no cuc, 985801067 sotto sede sindacale

### Tineo-campiello

- Distancia: 14.09 km

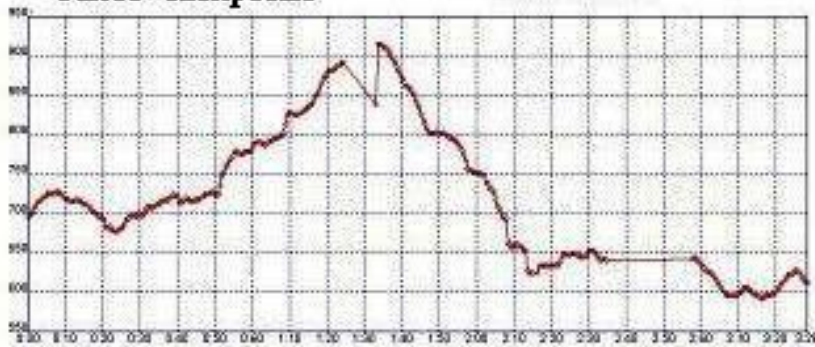

11,3 km Tineo- barrio del Viso: RP Palacio de Merás 985 900 111Calle Pío Cuervo 3, 54pl a 12€/ RM calle san Juan, 24pl/5€ no cuc, 985801067 sotto sede sindacale

13km Campiello: Casa Ricardo, 26 pl a 10€ tel 985800709-985801776 prima casa a sx/ RP Herminia da 18pl/10€-30€ camera tel 985 80 00 11

### Campiello-Berducedo

- Distancia: 28.50 km

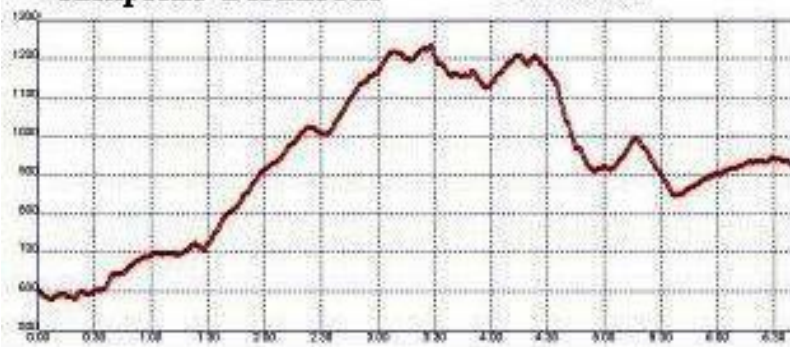

15km Borrés : RM 14pl/5€ RISTRUTTURATO, chiavi Barin in paese, dove si trovano panini/ dopo 2km bivio: a sx verso Pola de Allande (meglio su ctra) ed a dx verso ruta de Hospitales (14km fino a Montefurado).

14km Pola de Allande: RM 24pl/5€, all'inizio pueblo, avenida de america 46, a dx dietro cuartel della Guardia civil- 985 80 71 37 (Ayuntamiento) POCO CURATO

3km Peñaseita de Allande: RM 12pl/5€/cuc, chiavi bar Viñas 985807116/ POCO CURATO

14km Berducedo: RM 12pl a 5€, POCO CURATO/ RP camin antiguo 24pl/15€, cuc tel 696929164/ RP camino primitivo, 985 90 66 70 da 18pl a 12€ Cena possibile/ EVITARE Casa Marques

## Berduedo-Castro

- Distancia: 26.29 km

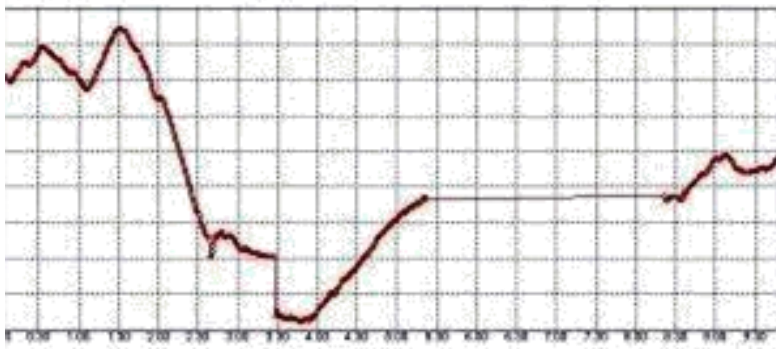

5km La Mesa: RM 16pl/5€/cuc, 618 253 441/ 985 979 013 conchita/ suo figlio tiene RP Miguelin con bar di fronte, nuovo/20pl 12€

15km Grandas de Salime: RM 28pl/5€ Avda. de la Costa 20 scortes, tel. 626 464 183 (Pilar), 696 221 565 (Luis), 985 62 70 21 (Ayuntamiento)/ RP casa Sánchez tel. 626 665 118-985 78 11 50 da 16pl a 12€

6km Castro: AJ 16pl/13€, cena 9€ , tel 664 7325 41 -985924197 con spaccio interno

## Castro-Padron

- Distancia: 22.58 km



21km Fonsagrada : RP Os Chaos, C/ Marmoiral 26, tel 660011716- 630347224 da 22pl a

10€/ RP Cantábrico da 34pl a 10€, 669747560- 982340036 in Rúa Ron 5, di fianco alla chiesa 3km O Padron: RM su ctra per Lugo LU530 da 24pl/6€/cuc e camere, della protezione civile, 982350020-628925037- Fare acquisti prima a Fonsagrada

## Padron-Cadavo baleira

- Distancia: 22.63 km

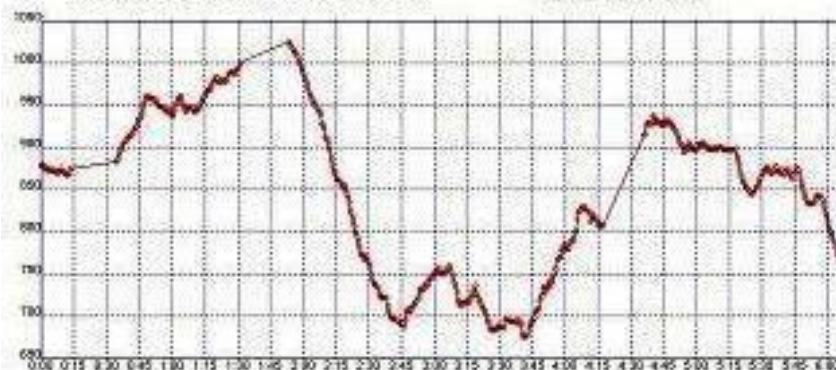

28km O Cadavo Baleira: RM 22pl/6€/cuc, campo da feira, Dolores, hospitalera venale 982354057-636020292 (5€ polideportivo senza materassi e acqua gelida)/ RP Porta Santa di 23pl 10€ 679 828 540/ RP san Mateo da 40pl 10€ tel 616 529 514/ 982 354 009





10km Castroverde: RM 6km prima, a Tarrío de Castroverde 34pl/6€ cuc  
 20km Lugo : RM 40pl/6€ no cuc, rua las Noreas, vicino puerta de san Pedro, a dx di carril das flores/ AJ Lug2 tel 982 220 450 - 982 804149 C/ Rúa Pintor Corredoira 4 da 75pl a 9€ e più/ Pension Santiago, vicino a Porta Santiago dietro cattedrale: camera 25€/evitare Hostel Roots & Boots, ctra santiago/ RP casa da chanca 51, buono, da 12pl a 15€ tel 648 574 300



21km San Roman de Retorta: RM nel boschetto in prefabbricato 12 pl/6€/cuc (Bar 1km prima) sulla variante calzada romana, Jaime López 628173456- 686226129/evitare RP candido, vicino al bar, orrore e servizi scarsi



7,5km puente romano: buon RP nave a Ferreira 40pl/11€ cena 616161594/982036949/ RP cruz, A Mámoa 9 Tel 618 597 822/982 178 908 da 22pl 10€  
 6km as Seixas -Merlan: RP 35pl/6€ cucina; fare spesa nel negozio 3 km prima, Marifé e Fernando, tel 609669057/ di fianco apre un privato con 6 pl  
 12km MELIDE: RM 150pl/6€/cuc, rua san Antonio 23/ RP pereiro 45pl/10€ 981506314/ RP apalpador, 30pl/12€ come sardine/ RP Melide, Avda Lugo 92 da 42pl/10€ 981507491/ RP San Anton, C/ San Antonio 6 di 36pl/10€ cucina 698153672/ RP vilela 24pl /10€ 616011375/ RP cruceiro 72pl/10€ tel 616764896/ RP arraigos, Cantón de San Roque 9 Tel 646 343 370 da 20pl/10€/ RP alfonso, 30pl/12€ Avda Toques y Friol 52 Tel 981 50 64 54/ RP montoto, Rúa Codeseira 31tel 646 941 887 da 42pl/10€

## Melide Pedrouzo

Distancia:34.53 km

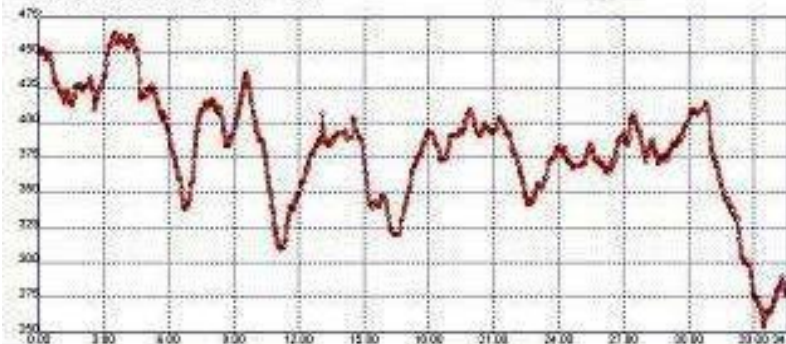

6,8km Boente: RP Os Albergues 30pl/10€ tel 981501853-629146826/ RP boente 48pl/10€ tel 981501974- 638321707

2,2km Fraga-Castañeda: RP Santiago 6pl/11-35€ 699761698 con cena

3,1km RIBADISO do baixo: RM 60pl/6€/cuc / RP caminantes, 56pl/10€ 647020600/ RP milpes, prima della città, da 28pl a 12€ 981 500 425

3,2km ARZÚA: RM 46pl/6€/ no cuc/ RP via lactea, calle José Antonio 26 da 60pl/10€/M

981500581-616759447/ RP don quijote (pension rua), avda Lugo 130 da 48pl/10€/cuc

981500139-696162695/ RP Selmo 981 93 90 18 Avda Lugo 133/ RP Santiago apostol, Avda

de Lugo 107 tel 981508132-981500004 da 84pl/10€/ RP ultreia, avda Lugo 126 da 36pl/10€

981500471-626639450/ RP da fonte, rúa do Carme 18 da 26pl/10€/cuc 659999496

11km Salceda: RP pousada 8pl/13€ 981 50 27 67 nel complesso turistico/buon RP boni da 25pl/10€ 618 965 907/ RP alborada da 18pl 12€

11km Salceda: RP pousada 8pl/13€ 981 50 27 67 nel complesso turistico/buon RP boni da 25pl/10€ 618 965 907/ RP alborada da 18pl 12€

6km Santa Irene: RM 30pl/6€ cuc, no alimentari/ RP Calvo 15pl/13€ 28€mp tel 981511000

4km Arca Pedrouzo: RM 130pl/6€ / RP porta santiago 60pl/10€ 981 511 103/ RP edreira

56pl/10€ 981511365/ RP burgo 24pl/10€ 630404138/ REMhostel 981510407 Avda Iglesia 7/

RP Cruceiro 981 5113 71 Avda Iglesia/ RP Otero 671 663 374 Calle Forcarei 2

## Pedrouzo-Santiago

Distancia:20.73 km

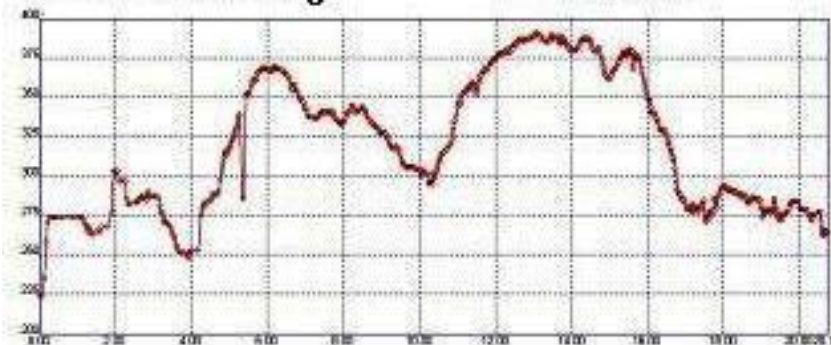

12km MONTE do GOZO: RM 500pl/6€/no cuc, in alto e AJ 300pl/12€ in basso

4,9km SANTIAGO DE COMPOSTELA : Hospedería San Martín Pinario, (+34) 981 560

282 reservas@sanmartinpinario.eu, di fianco a cattedrale, a 23€ la stanza singola con

bagno e abbondante colazione, prenotare prima/ hostel last stamp 18€ Rúa do

Preguntoiro 10 Tel 981563525 nella piazza di casa Manolo/ AC francescani, 25pl/3€

dietro museo navale/ RP santiago, rua do valiño 3 tel 657402403 da 30pl/13€/ RP

mundo albergue, calle san clemente 26, vicino polizia nacional, 981588625 da 34pl/17€

in su/ RP fogar teodomiro, plaza algalia de arriba, vicino plaza cervantes, 981582920 da

18pl/18€/ RP Azabache 981 07 12 54 Calle Azabachería 15 da 14€/ RP La Estrella

881973926- 617 882529 C/ Concheiros 36 izquierda/ RP Roots Boots 699 631594 C/

Campo Cruceiro do Gaio 7/ RP Porta Real 633 610114 Rúa dos Concheiros 10/ fuori

città vecchia : RP seminario menor de belvis, avda quiroga palacios 2, tel 881031768-

981589200 da 10-12€ o 15€ la stanza singola (si puo' stare 3 giorni), chiude a

mezzanotte/ RP acuario 52pl/10€ Rua Estocolmo 2 Tel 981575438/ RP san lazaro nella

via omonima, 981571488 da 80pl 10 -7€ (si puo' stare 3 giorni) aperto 24h/ RP fin de

camino, fundacion asip, rua de moscova a Fontiñas, 981587324 da 110pl 8€/ RP La Estación 981 59 46 24-639 228617 Rúa Nogueira 14

Siti internet da consultare: [www.camminando.eu](http://www.camminando.eu)

[www.jacobeo.net](http://www.jacobeo.net) di Carlos Mencos e la sua guida, [www.anayatouring.com](http://www.anayatouring.com) per la guida di Anton Pombo molto dettagliata, [www.caminodesantiago.consumer.es](http://www.caminodesantiago.consumer.es) con le note di molti pellegrini. Questo elenco é il risultato dei miei cammini e delle note inviatemi da altri camminanti e pellegrini, ma gli albergues cambiano, quindi scusate gli errori o le inesattezze!  
Buon cammino! Flavio VANDONI mail: [flaovandong \(at\)](mailto:flaovandong@camminando.eu)